

Certificat médical d'Absence de Contre-Indication à la pratique

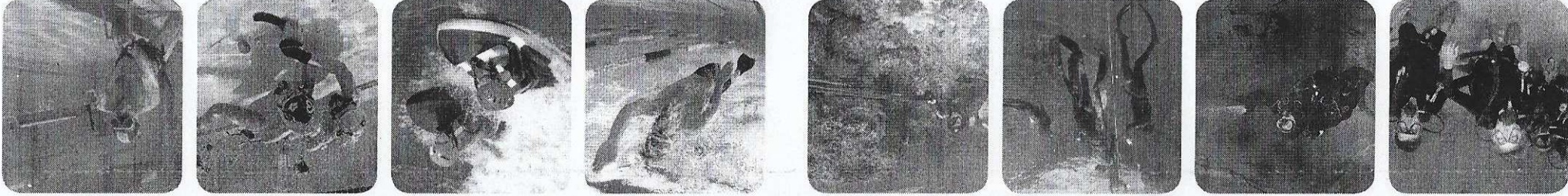

PLONGÉE (Air, Nitrox, Trimix élémentaire), toute activité scaphandre

DISPOSITIF 1 AN

- CACI de moins de 1 an à la prise de licence.
- CACI de moins de 1 an au jour de la pratique,
- de la compétition, de l'encadrement ou du passage d'un brevet.

PRATIQUANT DE MOINS DE 14 ANS

PRATIQUANT DE 14 ANS ET PLUS

CACI par tout médecin

Le médecin à sa disposition un certificat médical de référence (annexe III-1-3 du règlement médical) :

Le médecin peut se référer aux fiches conseils de la Commission Médicale et de Prévention FFESSM : <http://medical.ffessm.fr>

GAS PARTICULIERS

- **Obligation de faire appel à un Médecin Fédéral, Spécialisé ou du Sport pour :**
 - => la pratique du TRIMIX Hypoxique => la COMPÉTITION en APNÉE eau libre
- **Handisub® :** - Baptême (sans licence) < 2 mètres : Obligation d'un CACI par Tout médecin. - Toute autre pratique : Médecin Fédéral, Spécialisé ou du Sport.
- **Sportif sélectionné en Equipe de France** ou inscrit à titre individuel à une compétition internationale officielle CMAS : Médecin du Sport (liste d'examens imposés).

NAGE avec PALMES, NAGE en EAU VIVE, HOCKEY, TIR sur CIBLE

DISPOSITIF 3 ANS

- CACI de moins de 1 an à la prise de licence.
- Questionnaire de santé les 2 saisons suivantes.

TOUS PRATIQUANTS

CACI par tout médecin

Le médecin peut se référer aux fiches conseils de la Commission Médicale et de Prévention FFESSM : <http://medical.ffessm.fr>

GAS PARTICULIERS

- **Sportif sélectionné en Equipe de France** ou inscrit à titre individuel à une compétition internationale officielle CMAS : Médecin du Sport (liste d'examens imposés)
- **Sportif inscrit sur les listes ministérielles de haut niveau ou en Pole :** Médecin du Sport (liste d'examens imposés).

Rappel

SANS LICENCE ni CACI : Baptêmes, Pass rando, PE12, Pack découverte, 1^{er} étoile de mer, Pass apnée, Pass plongeur libre.

LICENCE SANS CACI : La délivrance d'une licence n'ouvrant pas droit à la pratique sportive (ex : dirigeant associatif, accompagnateur...) n'est pas subordonnée à la présentation d'un certificat médical.